

V3 ERP

Tecnología avanzada en gestión y planificación.

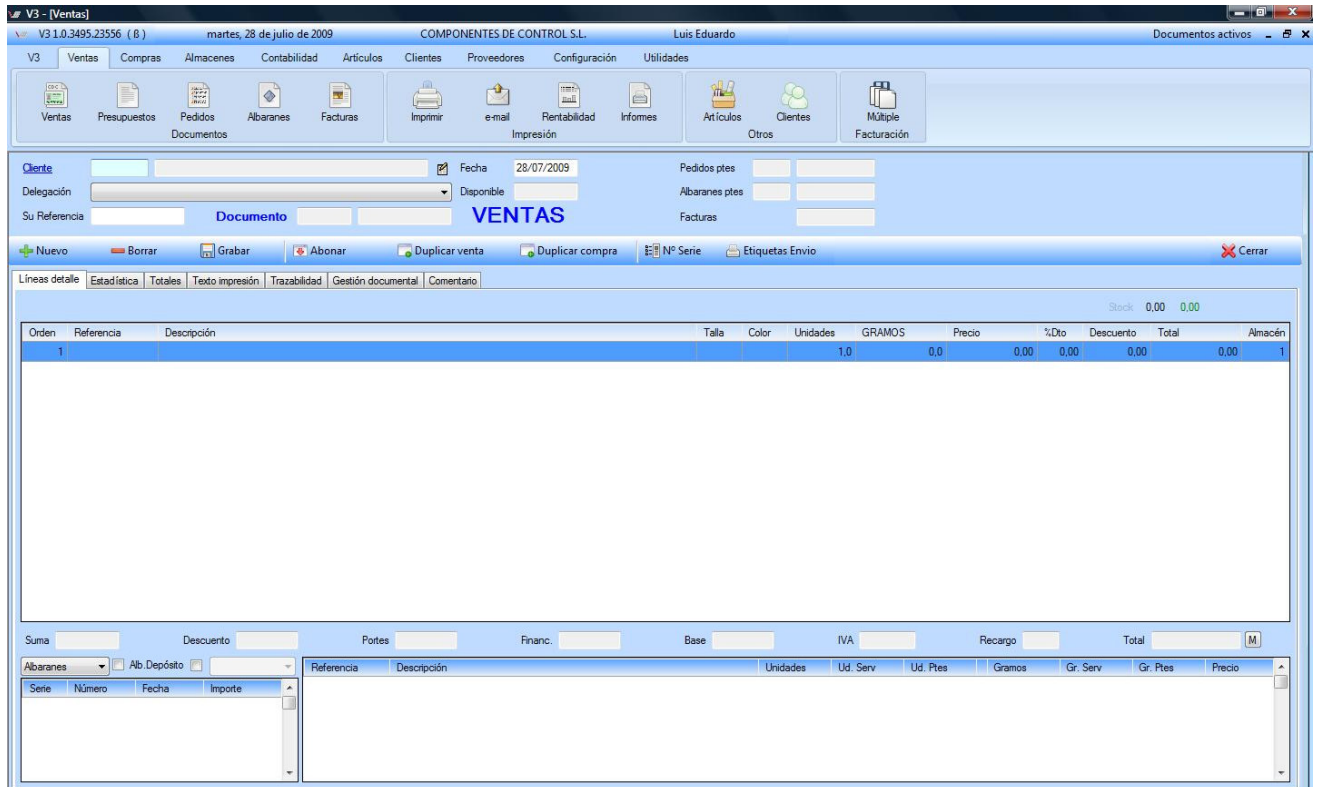

The screenshot displays the V3 ERP interface for a sales order. At the top, there's a navigation bar with tabs for 'Ventas', 'Compras', 'Almacenes', 'Contabilidad', 'Articulos', 'Clientes', 'Proveedores', 'Configuración', and 'Utilidades'. Below this is a toolbar with icons for 'Ventas', 'Presupuestos', 'Pedidos', 'Albaranes', 'Facturas', 'Imprimir', 'e-mail', 'Rentabilidad', 'Infomes', 'Articulos', 'Clientes', and 'Multiple Facturación'. The main form area includes fields for 'Cliente', 'Fecha' (28/07/2009), 'Delegación', 'Su Referencia', 'Documento', and 'VENTAS'. There are also fields for 'Pedidos ptes', 'Albaranes ptes', and 'Facturas'. A toolbar below the form contains buttons for 'Nuevo', 'Borrar', 'Grabar', 'Abonar', 'Duplicar venta', 'Duplicar compra', 'Nº Serie', and 'Etiquetas Envio'. The 'Líneas detalle' section features a table with columns: Orden, Referencia, Descripción, Talla, Color, Unidades, GRAMOS, Precio, %Dto, Descuento, Total, and Almacén. The table contains one row with values: 1, , , , 1.0, 0.0, 0.00, 0.00, 0.00, 0.00, 1. Below the table are fields for 'Suma', 'Descuento', 'Portes', 'Financ.', 'Base', 'IVA', 'Recargo', and 'Total'. At the bottom, there are sections for 'Albaranes' and 'Alb. Depósito' with sub-tables for 'Serie', 'Número', 'Fecha', 'Importe' and 'Referencia', 'Descripción', 'Unidades', 'Ud. Serv', 'Ud. Ptes', 'Gramos', 'Gr. Serv', 'Gr. Ptes', 'Precio'.

“ Las que conducen y arrastran al mundo no son las maquinas, sino las ideas”
Víctor Hugo

Tecnología innovadora a su alcance

Son las aplicaciones las que se han de adaptar a la forma de trabajo de la empresa y no al contrario. Es por ello que en el desarrollo de la solución, se ha orientado a ofrecer una herramienta de trabajo fácil e intuitivo en un entorno de operaciones amigable, reduciendo los costes de implantación.

Características Específicas del Modulo de S.A.T.

Es un modulo opcional para gestionar y controlar en tiempo real el rendimiento de un taller, control de producción de técnicos y rentabilidades de cada actuación además de otros muchos indicadores que en definitiva le ayudaran a tomar las decisiones más adecuadas para su negocio.

Alta rápida

The screenshot displays the 'Nuevo Parte de S.A.T.' (New S.A.T. Part) form within the V3-SAT software. The form is organized into several sections:

- Header:** Shows 'V3-SAT 1.0.3590.24441 (B)' and the date 'martes, 03 de noviembre de 2009'.
- Navigation:** A menu bar with options like 'Nuevo SAT', 'Sin actuaciones', 'En curso', 'Pte. Piezas', 'Rechazados', 'Todos', 'Pte Facturar', 'Facturados Finalizados', 'Todos', and 'Informes Informes'.
- Form Fields:**
 - Serie:** A99
 - Tipo:** Llamada telefonica
 - Categoría:** Hardware
 - Datos cliente:** Includes fields for 'Cliente' (220 AGUSTIN ROMERO LORA), 'P. Contacto' (REMEDIOS ROMERO LORA), 'Delegación', 'Teléfonos' (957488258, 677702000), 'Dirección' (MANUEL Mº DE ARJONA 2 ESC-A), 'Localidad' (CORDOBA), and 'C.Postal' (14001) with 'Provincia' (CORDOBA).
 - Nº Serie:** SF5SF7577F57FW557F57
 - F. Garantía:** 27/10/2011
 - Factura:** A09 - 34
 - Artículo:** 2000000007113
 - Servidor:** Servidor Intel XTREM EASY PLUS XEON UP
 - Marca:** INTEL
 - Modelo:** STREM
 - Avería:** REINICIO
- Observaciones:** A list of inspection elements: 'Elementos de comprobación: Comprobar ventilador de cpu, Comprobar ventilador de chasis, Comprobar Virus, Comprobar memoria RAM, Comprobar HDD'.
- Buttons:** 'Aceptar' (Accept) and 'Cancelar' (Cancel).

- Múltiples series de facturación.
- Clasificación de los partes por tipo y categoría.
- Control por nº de serie de factura cliente y garantía restante.
- Tablas accesorias de marcas y modelos.
- Bases de datos de actuaciones tipo predefinidas.
- Observaciones y notas internas asociadas al parte de sat.

- Impresión de entrega a cliente reducida.

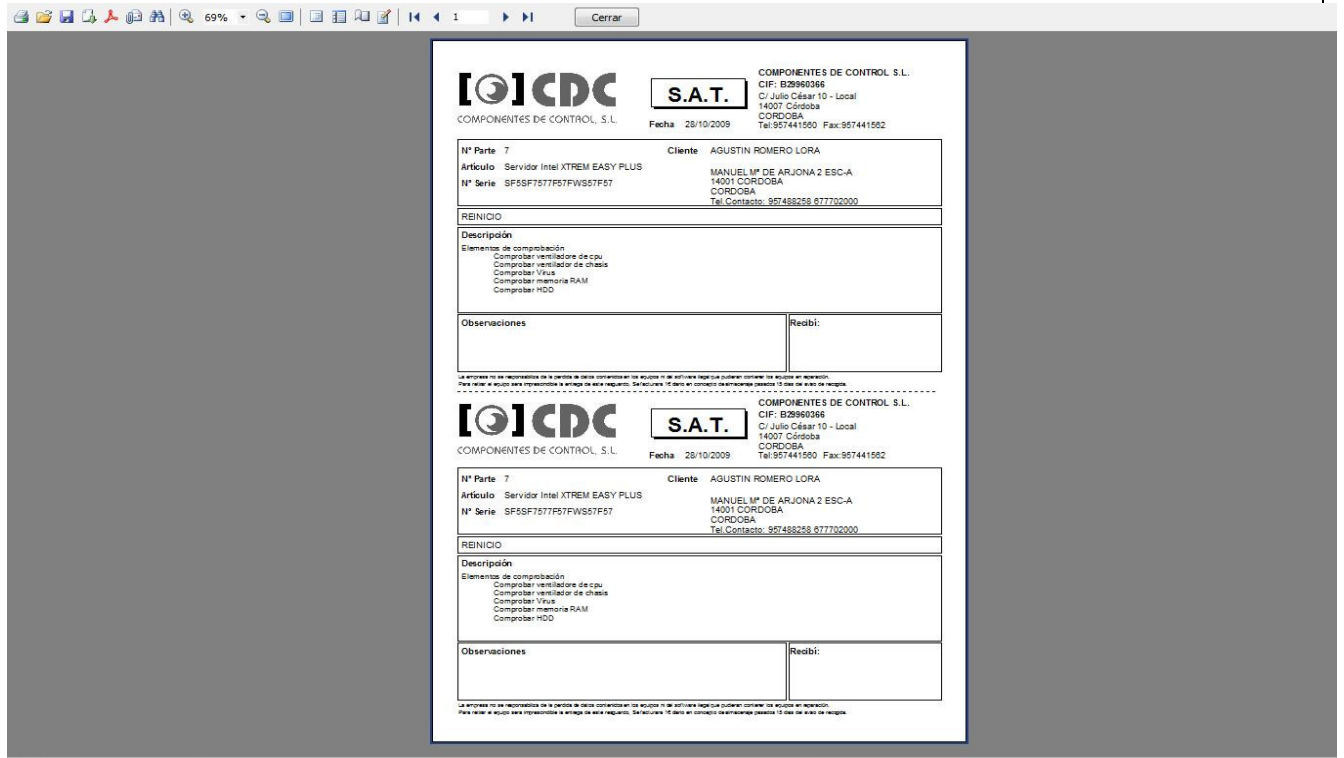

- Impresión de entrega a cliente con anexo condiciones.

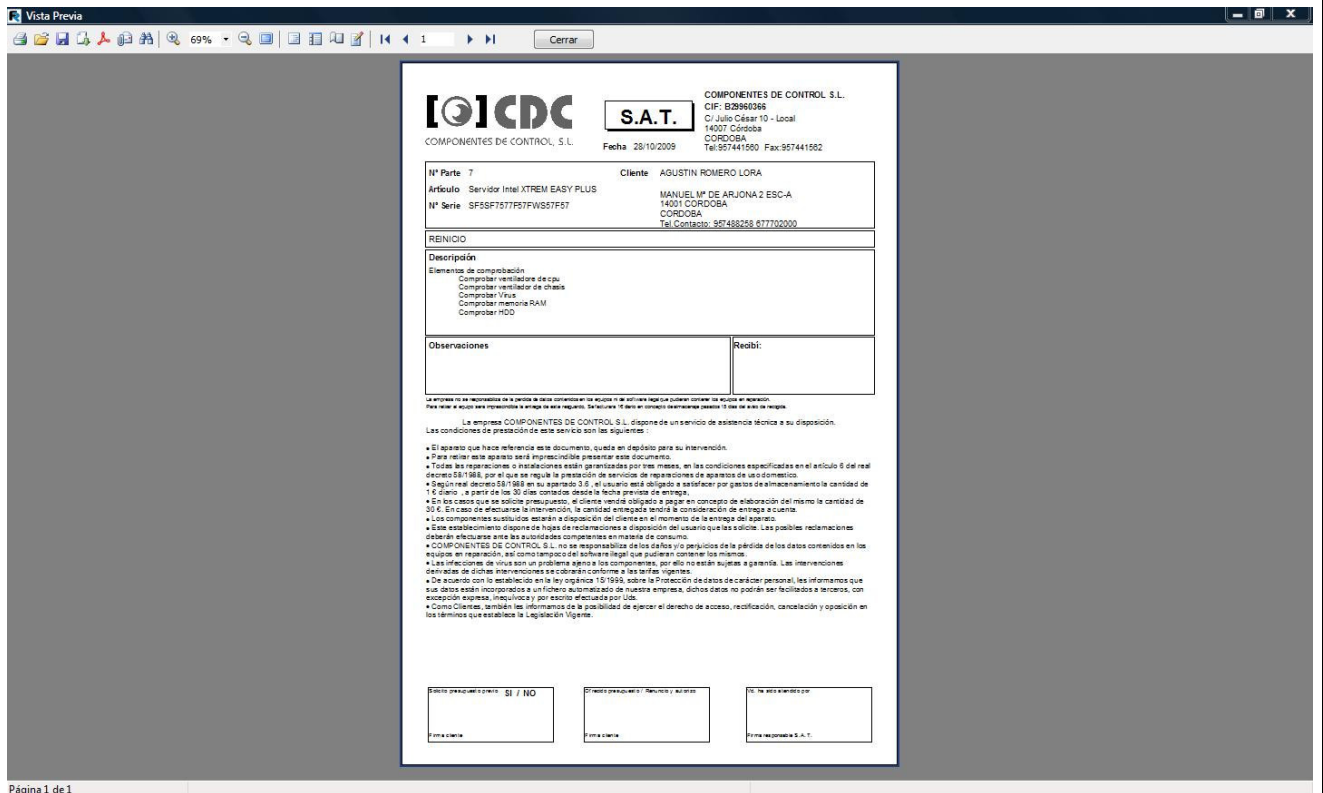

Múltiples actuaciones por parte de Sat

V3-SAT 1.0.3586.20846 (B) miércoles, 28 de octubre de 2009 Documentos activos

V3 SAT Sat Mantenimientos Configuración

Nuevo SAT Sin actuaciones En curso Pte. Piezas Partes de S.A.T. Rechazados Todos Pte. Facturar Facturados Finalizados Todos Informes Informes

Parte de S. A. T.

Nº Parte: A09 7 Fecha: 28/10/2009
 Estado: Tiene actuaciones en curso
 Avería: REINICIO

Cliente: 220 AGUSTIN ROMERO LORA
 P. Contacto:
 Delegación:
 Teléfonos: 957488258 677702000
 Dirección: MANUEL Mº DE ARJONA 2 ESC-A
 Localidad: CORDOBA
 C.Postal: 14001 Provincia: CORDOBA

Creado por: Luis Eduardo (28/10/2009 10:43)

Nuevo Borrar Grabar Importar Nº de Serie Imprimir Rentab.Actuación Facturar Cerrar

Fecha	Técnico	Descripción	Estado	Presupuesto	Seguro	Garantía	Con cargo	Sin cargo
28/10/2009	David Perez	Comprobar los ventiladores	Finalizada				40,00	0,00
28/10/2009	Luis Eduardo	Instalar antivirus y comprobar virus	En curso				76,21	0,00
28/10/2009	David Perez	Suministro electrico	En curso				81,00	0,00
28/10/2009	Luis Eduardo	Memoria ram en garantia	En curso				40,00	0,00

Orden	Referencia	Descripcion	Unidades	GRAMOS	Precio	%Dto	Descuento	Con cargo	Sin cargo	Almacén
1	2000000006574	Antivirus KARSPERSKY ANTIVIRUS 7.0	1,0	0,0	36,21	0,00	0,00	36,21	0,00	1
2	1	Luis Eduardo	1,0	0,0	40,00	0,00	0,00	40,00	0,00	1

- Control de actuaciones en curso, pendiente de piezas, rechazados y finalizados.
- Garantías a fabricantes, compañías aseguradoras, propias o con cargo a clientes.

V3-SAT 1.0.3586.20846 (B) miércoles, 28 de octubre de 2009 Documentos activos

V3 SAT Sat Mantenimientos Configuración

Nuevo SAT Sin actuaciones En curso Pte. Piezas Partes de S.A.T. Rechazados Todos Pte. Facturar Facturados Finalizados Todos Informes Informes

Parte de

Nº Parte: A09 7 Fecha: 28/10/2009
 Estado: Tiene actu
 Avería: R

Creado por: Luis Eduardo (28/10/2009 10:43)

Nuevo Borrar Grabar Importar Nº de Serie Imprimir Rentab.Actuación Facturar Cerrar

Gestión actuaciones partes de SAT

Nº Parte: 7 (12) Fecha: 28/10/2009 REINICIO Cliente: AGUSTIN ROMERO LORA
 Técnico: David Perez Fecha inicio: 28/10/2009 Fecha fin: 28/10/2009 Presupuesto (Fecha aceptación): Fecha Rechazado:
 Facturación a otros:
 Compañía aseguradora
 Garantía Fabricante Propia
 Motivo Rechazo:
 Estado actuación:
 En curso Pte. piezas Rechazados Finalizada

Grabar Nº de Serie Imprimir Cerrar

General Observaciones Detalle piezas Totales

Detalle actuación
 Descripción: Comprobar los ventiladores
 Microsoft Sans Ser 9
 COMPROBAR AMBOS VENTILADORES

Solución
 Microsoft Sans Ser 9
 LIMPIEZA CON COMPRESOR
 SUSTITUCION VENTILADOR MICRO
 COMPROBACION QUE AMBOS OPERAN CORRECTAMENTE

Orden	Referencia	Descripcion	Unidades	GRAMOS	Precio	%Dto	Descuento	Con cargo	Sin cargo	Almacén
1	2	David Pe						82,00	0,00	
2	2000000007458	Ventilado						76,21	0,00	
								81,00	0,00	
								40,00	0,00	

- Asignación de técnico a cada actuación.
- Bases de datos predefinidas de actuaciones tipo.
- Bases de datos predefinidas de soluciones tipo.

- Facturación de piezas, mano de obra y desplazamiento.
- Control de la mano de obra por técnico con sus costes correspondientes.

Orden	Referencia	Descripción	Unidades	GRAMOS	Precio	%Dto	Descuento	Con cargo	Sin cargo	Almacén	PMD
1	2	David Perez	1.0	0.0	40,00	0,00	0,00	40,00	0,00	1	M
2	2000000007458	Ventilador ASUS SILENT SQUARE PRO	1.0	0.0	42,00	0,00	0,00	42,00	0,00	1	P
5	2000000009872	Desplazamiento coste Km	20.0	0.0	0,57	0,00	0,00	11,40	0,00	1	D
4			1.0	0.0	0,00	0,00	0,00	0,00	0,00	1	P

- Rentabilidad por actuación.

Fecha	Número	Cliente	Unidades	PVP	Coste	% Beneficio	Beneficio
28/10/2009	A09-7/12	AGUSTIN ROMERO LORA	22,00	93,40	56,10	66,49	37,30
		David Perez	1,00	40,00	15,00	166,67	25,00
		Ventilador ASUS SILENT SQUARE PRO	1,00	42,00	31,10	35,05	10,90
		Desplazamiento coste Km	20,00	11,40	10,00	14,00	1,40
			22,00	93,40	56,10	66,49	37,30

- Permite búsquedas completas por parte, situación del mismo y técnicos.

V3-SAT 1.0.3586.20846 (B) miércoles, 28 de octubre de 2009

Partes de S. A. T.

Parte	Act...	Cliente	Artículo	Avería	Marca	Modelo	N° Serie	Estado	Técnico
7	13	AGUSTIN ROMERO LORA	Servidor Intel XTREM EAS...	REINICIO	INTEL	STREM	SF5SF7577F5...	Pte. Facturar	Luis Eduardo
7	12	AGUSTIN ROMERO LORA	Servidor Intel XTREM EAS...	REINICIO	INTEL	STREM	SF5SF7577F5...	Pte. Facturar	David
7	14	AGUSTIN ROMERO LORA	Servidor Intel XTREM EAS...	REINICIO	INTEL	STREM	SF5SF7577F5...	Pte. Facturar	David
7	15	AGUSTIN ROMERO LORA	Servidor Intel XTREM EAS...	REINICIO	INTEL	STREM	SF5SF7577F5...	Pte. Facturar	Luis Eduardo
4	6	ANA EVA Bergillo MORENO	Servidor Intel E6320 / 2 GB...	SE REINICIA	INTEL		ABC123	Pte. Facturar	David
4	7	ANA EVA Bergillo MORENO	Servidor Intel E6320 / 2 GB...	SE REINICIA	INTEL		ABC123	Pte. Facturar	Luis Eduardo

- Permite múltiples facturaciones con series de facturación distintas.
- Enlazado con V3 ERP
- Permite facturar y cobrar al mismo tiempo

V3-SAT 1.0.3586.20846 (B) miércoles, 28 de octubre de 2009

SatFacturacion

Fecha	Técnico	Descripción	Estado	Presupuesto	Seguro	Garantía	Con cargo	Sin cargo	Marca
28/10/2009	Luis Eduardo	Instalar antivirus y comprobar virus	Finalizada				76.21	0.00	
28/10/2009	David Perez	Comprobar los ventiladores	Finalizada				82.00	0.00	
28/10/2009	David Perez	Suministro electrico	Finalizada				81.00	0.00	
28/10/20...	Luis Eduardo	Memoria ram en garantia	Finalizada				40.00	0.00	

Tipo	Cliente	Serie	% Dto	% Financ.	% IRPF	Total
	AGUSTIN ROMERO LORA	A09	0.00	0.000	0.00	183.52
	COMPANIA ASEGURADORA 1	SEG09	0.00	0.000	0.00	93.96
	FABRICANTE 1	FAB09	0.00	0.000	0.00	46.40

Facturar y cobrar Sólo facturar Cancelar

Características Específicas del Modulo de R.M.A.

Es un modulo opcional para gestionar los artículos defectuosos en el periodo de post venta, permite un control exhaustivo del componente defectuoso entregada por el cliente y el control posterior del mismo en la tramitación al proveedor o fabricante. Incluye sustituciones o abonos de los mismos si fuese necesario, generando todos los documentos y movimientos de almacén necesarios.

Alta rápida

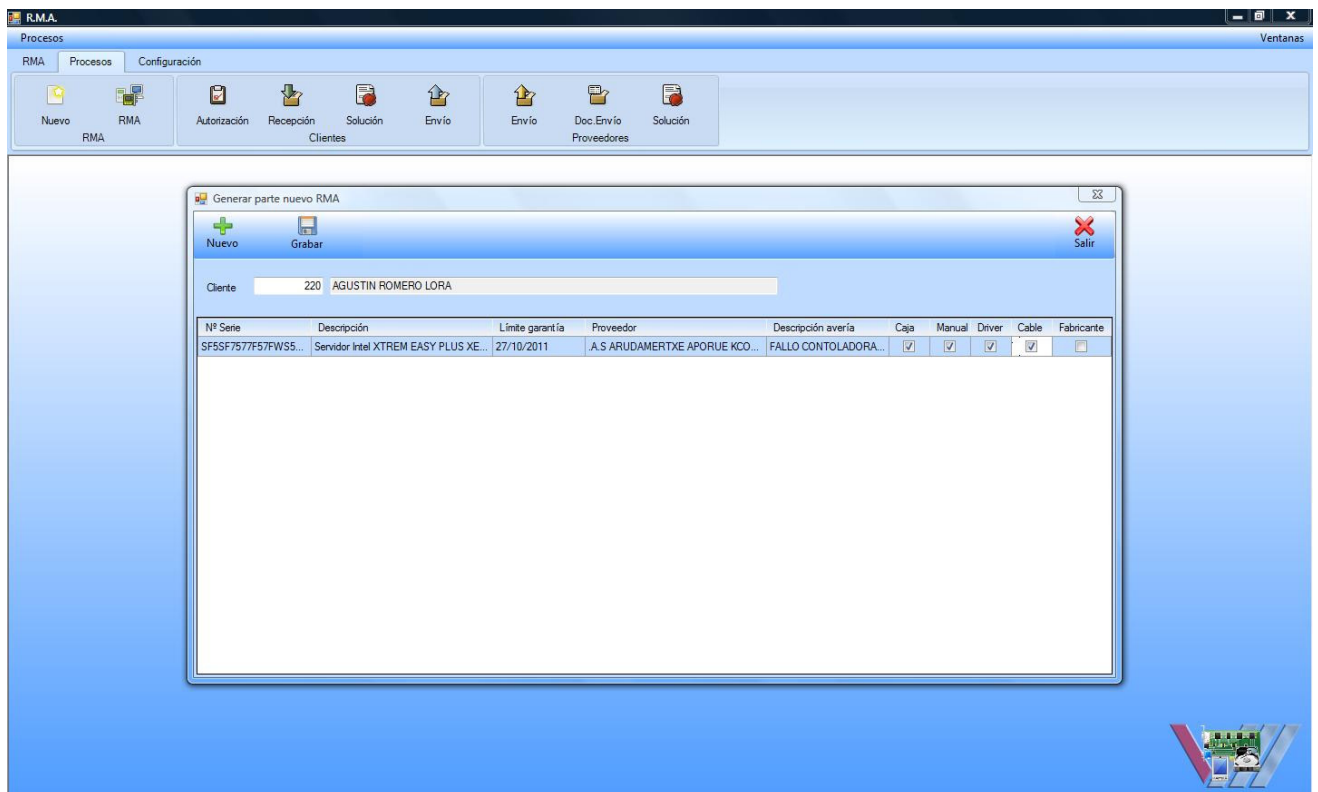

- Localiza con el nº de serie el cliente al que pertenece.
- Alta masiva de nº de serie que pertenece al mismo cliente.
- Distingue el estado del material entrante si viene completo o no.

- Ficha completa del parte de Rma unitario.
- Permite el cambio de un proveedor por un fabricante.

Procesos RMA Configuración

Nuevo RMA Autorización Recepción Solución Envío Envío Doc Envío Solución

Nº RMA 101 Nº Parte 64 R.M.A. Nº Serie C10334

Fecha 18/11/2008 Descripción CARCASA MULTIMEDIA 3.5" 500GB CONCEPTRONICS Almacén ALMACEN RMA CLIENTES

Nuevo Borrar Eti. envío cliente Informes cliente Parte RMA Inf. envío proveedor Eti. envío proveedor Cambio proveedor RMA Cerrar

General Comentario Gestión documental

Cliente COMPONENTES DE CONTROL S.L. Contacto

Proveedor L.S. ACITAMROFNI NORUET Contacto 902111111

Documento de venta Factura A08-216 15/04/2008 Precio de venta 155,00 Recibido Fecha límite garantía 15/04/2010 513

Documento de compra 10/04/2008 8205251-S A08-247 Factura Precio de coste 140,00 Fecha límite garantía 09/04/2010 Pendiente de enviar

Recepción Fecha 18/11/2008 Avería NO SE VE NADA EN LA TELEVISION, DEJO DE FUNCIONAR

Envío Fabricante Fecha Agencia Importe 0,00

Solución Documento de abono/sustitución Actuación Alb/Fac Nº Serie sustitución Coste actuación 0,00 Fecha de envío

- Permite impresión de parte de entrega a cliente

100% Cerrar

Factura	A08-216	Fecha	15/04/2008	Garantía	09/05/2008
Descripción avería NO SE VE NADA EN LA TELEVISION, DEJO DE FUNCIONAR					
Accesorios <input checked="" type="checkbox"/> Caja <input checked="" type="checkbox"/> Manual <input checked="" type="checkbox"/> Drivers <input checked="" type="checkbox"/> Cables					
Observaciones					
Recibi					

R.M.A.
Fecha 18/11/2008

COMPONENTES DE CONTROL S.L.
CIF: B29960366
C/ Julio César 10 - Local
14007 Córdoba
CORDOBA
Tel: 957441560 Fax: 957441562

Provee	119	.L.S. ACITAMROFNI NORUET	N/Ref	101	
Nº RMA			S/N	C10334	
Artículo	CARCASA MULTIMEDIA 3.5" 500GB CONCEPTRONICS		S/N	C10334	
Factura	8205251-S	Fecha	10/04/2008	Garantía	09/04/2010
Descripción avería NO SE VE NADA EN LA TELEVISION, DEJO DE FUNCIONAR					
Accesorios <input checked="" type="checkbox"/> Caja <input checked="" type="checkbox"/> Manual <input checked="" type="checkbox"/> Drivers <input checked="" type="checkbox"/> Cables					
Observaciones					

- Motor de búsqueda completo.

Procesos RMA Proceso Configuración Ventanas

Nuevo RMA Autorización Recepción Solución Envío Envío Doc Envío Solución Clientes Proveedores

Artículos en proceso de RMA

Seleccionar Cliente Sin filtro P.Autorizar Pte.Recibir Recibidos Pte.Enviar Finalizado Rechazado Proveedor Sin filtro Pte.Enviar Pte.Recibir Finalizado Rechazado Mostrar Sustituídos Salir

Parte	RMA	Serie	Descripción	Cliente	Estado	Proveedor	Estado
16	53	Y7OCT8MH7BC9	Disco Duro 2.5" 160 Gb IDE Portátil Samsung	COMPONENTES DE CONTROL S.L.	Recibido	VITCA	Finalizado
15	52	2000000031354	Memoria DDR3 1Gb KINGSTON 1066 Mhz	COMPONENTES DE CONTROL S.L.	Recibido	VITCA	Finalizado
14	51	2000000034010	Memoria DDR 1Gb KINGSTON 400 Mhz	COMPONENTES DE CONTROL S.L.	Recibido	L.S TI MORCIM	Pendiente enviar
13	50	3480340012869	Fuente de alimentación ATX 460 W	COMPONENTES DE CONTROL S.L.	Recibido	L.S ACITAMROFNI NORUET	Pendiente enviar
12	49	PG0801085999	Tarjeta Gráfica AGP ATI X1650 512Mb CLUB-3D	COMPONENTES DE CONTROL S.L.	Recibido		Pendiente enviar
11	48	9RX2LEW4	Disco Duro 3.5" 80 Gb SATA Seagate / Maxtor	COMPONENTES DE CONTROL S.L.	Recibido	VITCA	Finalizado
10	47	9QG937TK	Disco Duro 3.5" 500Gb IDE Seagate / Maxtor	COMPONENTES DE CONTROL S.L.	Recibido	L.S TI MORCIM	Pendiente enviar
9	46	2000000019307	Sintonizador Externo TDT IJOY	VENTAS CASTELLANO	Recibido	VITCA	Finalizado
8	45	6QG0MKJ4	Disco Duro 3.5" 500 Gb. Sata II Seagate / Maxtor	COMPONENTES DE CONTROL S.L.	Recibido	VITCA	Finalizado
7	44	6QG379QN	Disco Duro 3.5" 320 Gb Sata II Seagate / Maxtor	COMPONENTES DE CONTROL S.L.	Recibido	L.S TI MORCIM	Pendiente enviar
6	43	9QM2G8S8	Disco Duro 3.5" 500 Gb Sata II Seagate / Maxtor	COMPONENTES DE CONTROL S.L.	Recibido	VITCA	Finalizado
3	41	LPS6C0300157	Servidor de impresión 1 puerto paralelo CONNECT...	COMPONENTES DE CONTROL S.L.	Recibido		Pendiente enviar
1	39	2000000002004	Memoria DDR2 1Gb KINGSTON 667 Mhz		Finalizado	VITCA	Finalizado
42	37	PG0712010374	Tarjeta Gráfica AGP ATI X1650 512Mb CLUB-3D	COMPONENTES DE CONTROL S.L.	Recibido	VITCA	Finalizado
41	36	PG0711041450	Tarjeta Gráfica PCI-E ATI X1550 256 Mb SAPPHIRE	COMPONENTES DE CONTROL S.L.	Recibido	VITCA	Finalizado
40	35	6QG0XG34	Disco Duro 3.5" 500 Gb Sata II Seagate / Maxtor	COMPONENTES DE CONTROL S.L.	Recibido	VITCA	Finalizado
37	32	703HCHE087817	Grabadora IDE LG 18 x Doble Capa LIGHTSCRIB...		Finalizado	VITCA	Finalizado
36	31	3480178010392	Fuente de alimentación ATX 460 W		Finalizado	L.S ACITAMROFNI NORUET	Finalizado
34	30	2000000013008	Semitorre ATX 400 W PLANET CASE CRONOS II	COMPONENTES DE CONTROL S.L.	Recibido	L.S ACITAMROFNI SALTA	Finalizado

- Solución al cliente antes de la tramitación de la pieza al proveedor.

Procesos RMA Proceso Configuración Ventanas

Nuevo RMA Autorización Recepción Solución Envío Envío Doc Envío Solución Clientes Proveedores

Cliente 0 COMPONENTES DE CONTROL S.L. Solución R.M.A. clientes

Validar solución Cerrar

Parte	RMA	Serie	Descripción	Avería	Solución proveedor
9	4	9QG7JHEN	Disco Duro 3.5" 500 Gb Sata II Seagate / Maxtor	NO LO DETECTA LA BIOS	Sustituído
12	7	9RA39ZHP	Disco Duro 3.5" 160 Gb Sata II Seagate / Maxtor	BLOQUEA AL EQUIPO	Sustituído
13	8	79M0AD660757	Placa Asus P5LD2-X ATX,775,PCI-X,DDR-2,Raid	NO ARRANCA, NI HACE NADA	Reparado
14	9	0722A1A35885	Tarjeta de Red PCI WIFI CONNECTION	SE DESCONECTA SOLA	Sustituído
15	10	79M0AD275369	Placa Asus P5B SE	PRODUCE ERRORES EN EL SISTEMA, EL BUS PCI EXPRES NO FUNCIONA BIE...	
25	12	5RA2MXDQ	Disco Duro 3.5" 160 Gb Sata II Seagate / Maxtor	NO LO DETECTA LAS PLACAS	Sustituído
33	29	2000000013343	Semitorre ATX 400 W PLANET CASE CRONOS II	NO ENCIENDE	Sustituído
34	30	2000000013008	Semitorre ATX 400 W PLANET CASE CRONOS II	NO ENCIENDE	Sustituído
40	35	6QG0XG34	Disco Duro 3.5" 500 Gb Sata II Seagate / Maxtor	NO LO DETECTA LA BIOS	Sustituído
41	36	PG0711041450	Tarjeta Gráfica PCI-E ATI X1550 256 Mb SAPPHIRE	ERRORES EN LA IMAGEN	Sustituído
42	37	PG0712010374	Tarjeta Gráfica AGP ATI X1650 512Mb CLUB-3D	APARECEN RAYAS EN LA PANTALLA	Sustituído
4	83	77m0k1687603	Placa Aerocool CONROE1333-D667	SE RESETEA LA PLACA	Sustituído
7	44	6QG379QN	Disco Duro 3.5" 320 Gb Sata II Seagate / Maxtor	DEJA BLOQUEADO AL EQUIPO	
6	43	9QM2G8S8	Disco Duro 3.5" 500 Gb Sata II Seagate / Maxtor	FALLA EN LA CRAGA DEL SISTEMA OPERATIVO, SE QUEDA COLGADO	Sustituído
8	45	6QG0MKJ4	Disco Duro 3.5" 500 Gb Sata II Seagate / Maxtor	NO HACE NADA, NI LO DETECTA	Sustituído

Reparado Coste reparación 0,00 Solución proveedor Sustituído Observaciones

Sustituído Referencia actual Nº de Serie 9RA39ZHP Referencia 2000000000482 Descripción Disco Duro 3.5" 160 Gb Sata II Seagate / Maxtor Precio venta Precio Actual 0,00 Almacén entrada

Abonado Referencia nueva Nº de Serie Referencia Descripción Precio 0,00 Sin garantía Diferencia 0,00 Validar solución

- Estados de reparación, abono, sustitución y sin garantía
- Generación de los documentos correspondientes al cliente incluido etiquetas de envío.

- Seguimiento del proceso de envío a proveedor.

Procesos - Ventanas

RMA | Procesos | Configuración

Nuevo RMA | Autorización | Recepción Clientes | Solución | Envío | Envío | Doc Envío Proveedores | Solución

Proveedor: 100160 PROVEEDOR UNO S.A. **Envío a proveedores**

Validar envío Cerrar

Parte	RMA	Serie	Descripción	Avería	Marca
2	107	6AC0AID76241	Sintonizadora TDT Usb Portatil USB ASUS	NO SINTONIZA LOS CANALES	<input checked="" type="checkbox"/>
3	108	128239CN03902...	Pendrive Usb 8 Gb KINGSTON	NO LO RECONOCE EL PC	<input checked="" type="checkbox"/>

Generamos un documento de envío (como las remesas)

Fecha de envío: 26/10/2009

Agencia de transporte: CARGO-BALO, S.L. Coste envío: 15

El proveedor asigna un único número de RMA: 23569/7
 El proveedor asigna múltiples números de RMA

+ Generar documento
 + Generar etiqueta envío
 + Informe detalle RMA
 Validar envío
 Hoja de cálculo excel

- Seguimiento por envío a cada proveedor.

Procesos - Ventanas

RMA | Procesos | Configuración

Nuevo RMA | Autorización | Recepción Clientes | Solución | Envío | Envío | Doc Envío Proveedores | Solución

Proveedor: 100160 PROVEEDOR UNO S.A. **Envío a proveedores**

Validar envío Cerrar

Documentos envío proveedores

Seleccionar | Consulta | Documento Envío | Etiquetas envío Salir

Nº Envío	Fecha	Proveedor	Rma proveedor
45	29/04/2008	LS ACITAMROFNI NORUET	080428/02
44	29/04/2008	VITCA	4CL290408
35	25/04/2008	LS ACITAMROFNI SALTA	7781
28	23/04/2008	JSOP(A.S ELAS FO TNOPI RETNI	RM08-107
4	22/08/2008	VITCA	2CL210808
3	25/06/2008	LS TI MORCIM	4676
2	24/06/2008	LS TI MORCIM	4799

RMA	Serie	Referencia	Descripción
9	0722A1A35885	2000000003285	Tarjeta de Red PCI WIFI CONNECTION
32	703HCHE087817	2000000003162	Grabadora IDE LG 18x Doble Caps LIGHTSCRIBE Negra
35	6QGDXG34	2000000001984	Disco Duro 3.5" 500 Gb Sata II Seagate / Maxtor
36	PG0711041450	2000000000512	Tarjeta Gráfica PCI-E ATI X1550 256 Mb SAPPHIRE
37	PG0712010374	2000000003322	Tarjeta Gráfica AGP ATI X1650 512Mb CLUB-3D

Generamos un documento de envío (como las remesas)

Fecha de envío: 26/10/2009

Agencia de transporte: CARGO-BALO, S.L.

El proveedor asigna un único número de RMA: 23569/7
 El proveedor asigna múltiples números de RMA

+ Generar etiqueta envío
 + Informe detalle RMA
 Validar envío
 Hoja de cálculo excel

- Generación de etiquetas de envío y partes resumen del envío .

100% Cerrar

COMPONENTES DE CONTROL S.L.
C/ Julio César 10 - Local
Córdoba
14007 14
Teléfono 957441560

**R.M.A.
23569/7**

HOJA DE ENVIO

Destinatario
PROVEEDOR UNO S.A.

28050 MADRID

PORTES PAGADOS
Fecha de envío 26/10/2009
Número de bultos 1 / 1

Página 1 de 1

100% Cerrar

[CDC] Informe de R.M.A.
COMPONENTES DE CONTROL, S.L.

COMPONENTES DE CONTROL S.L.
CIF: B29960366
C/ Julio César 10 - Local
14007 Córdoba
CORDOBA
Tel: 957441560 Fax: 957441562

Proveedor 119 L.S. ACITAMROFNI NORUET
Nº Envío 25
Fecha 23/04/2008

R.M.A.	Artículo	Nº Serie	Averia	Fecha compra	Factura
22	Disco Duro 3,5" 160 Gb Sata II Seagate /	5RA2MXDQ	NO LO DETECTA LAS PLACAS	2008-02-26	A08 - 121
25	Disco Duro 3,5" 320 Gb Sata II Samsung	WCARW1056631	A VECES LO RECONOCE LA BIOS Y OTRAS VECES	2007-12-19	A07 - 225
31	Fuente de alimentación ATX 460 W	3480178010392	NO NCIENDE	2008-04-21	A08 - 269

Página 1 de 1